

P.T.

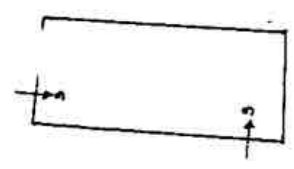

**LEGENDA:**  
 Sub 1: Bene comune non censibile  
 2 tutti i Sub (corte)  
 Sub 2: Abitazione Piani T. - Amm. - 1°  
 Sub 3: Locale deposito P.T.

160 1994  
 1995 14

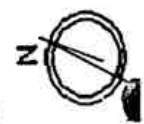

Strada di Mappa  
 Scala 1:5000

MODULARIO  
F. rig. rend. 497



MINISTERO DELLE FINANZE

DIREZIONE GENERALE DEL CATASTO E DEI SS.TT.EE.

**CATASTO EDILIZIO URBANO** (RDL 13-4-1939, n. 652)

Planimetria di u.i.u. in Comune di Fiuminata via Frazione Laverino civ. ....

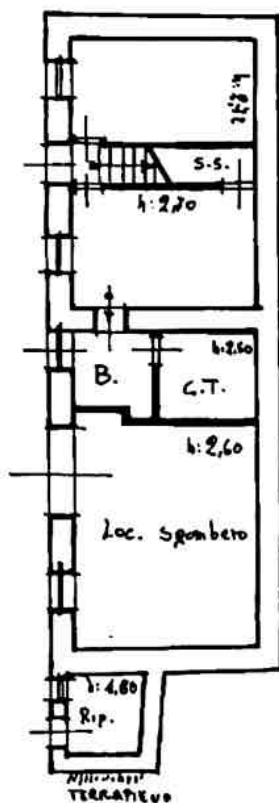

P.T.

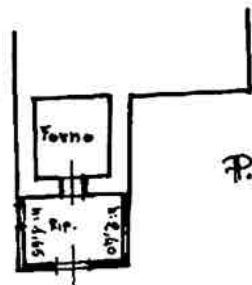

P. Ammezzato

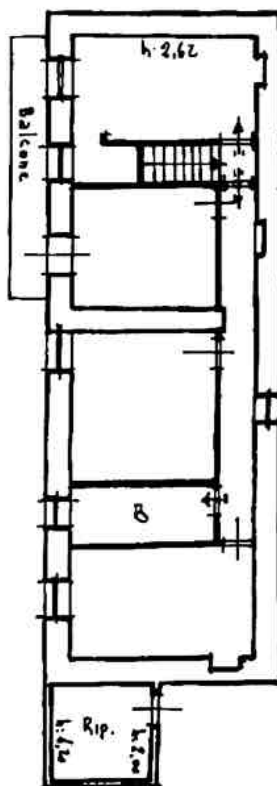

P. 1°

ORIENTAMENTO



SCALA DI 1:200

Ex Foglio 63 n. 290

Dichiarazione di N.C. ☐

Impugnativa in viazione ☒

Compilata dal Geom. Leoni Domenico  
Titolo cognome e nome

RISERVATO ALL'UFFICIO

ala presentazione: 29/08/1994 - Data: 13/11/2023 - n. T291235 - Richiedente: CMRPLA83D18E783Z

Identificativi catastali: Iscritto all'atto del: G. COFFE

Formato di acquisizione: A4(210x297) - Formato stampa richiesto: A4(210x297)

Formato di acquisizione: A4(210x297) - Formato stampa richiesto: A4(210x297)

del: provincia di CATERINO n. 40

1993 94

Calcolo dei Fabbricati - Situazione al 13/11/2023 - Comune di FIUMINATA(D628) - < Foglio 63 - Particella 290 - Subalterno 2 >